□□□□□□□ □□□□: □□ □□□□□□□□□□□&□□□□□□□□□□□□□□□□□-VZ5766

□□ □□□□□□□□□□□&□□□□□□□□□□□□□□□

□□□□,□□□□,

◎□□□□:

	□□□□	□□□□	□□□	□□□□	□□□□
□□□□	□□□□□	VZ566	□□/□□□□	06:25	10:00
□□□□	□□□□□	VZ567	□□□□/□□	11:00	13:00

※。

神戶須磨海洋世界

位於日本兵庫縣神戶市的神戶須磨海洋世界，結合水族館、海洋教育的奇妙體驗，

園區內設置有海獅、海豹的陸地生活場所，
您可觀賞海獅、海豹舒適游泳的姿態。

活力四射的海豚以高超跳躍與默契互動，
帶來充滿驚喜與感動的精彩演出。

近距離欣賞多種企鵝的可愛身影，
感受牠們逗趣的步伐與獨特魅力。

平等院

硬幣上的
世界文化遺產

位於京都宇治的世界文化遺產，以10世紀藤原氏打造的「鳳凰堂」最為知名。

鳳凰堂被譽為日本庭園與佛教建築的傑作。堂內安置著國寶阿彌陀如來坐像，屋頂的金色鳳凰更是日本10圓硬幣的圖案。

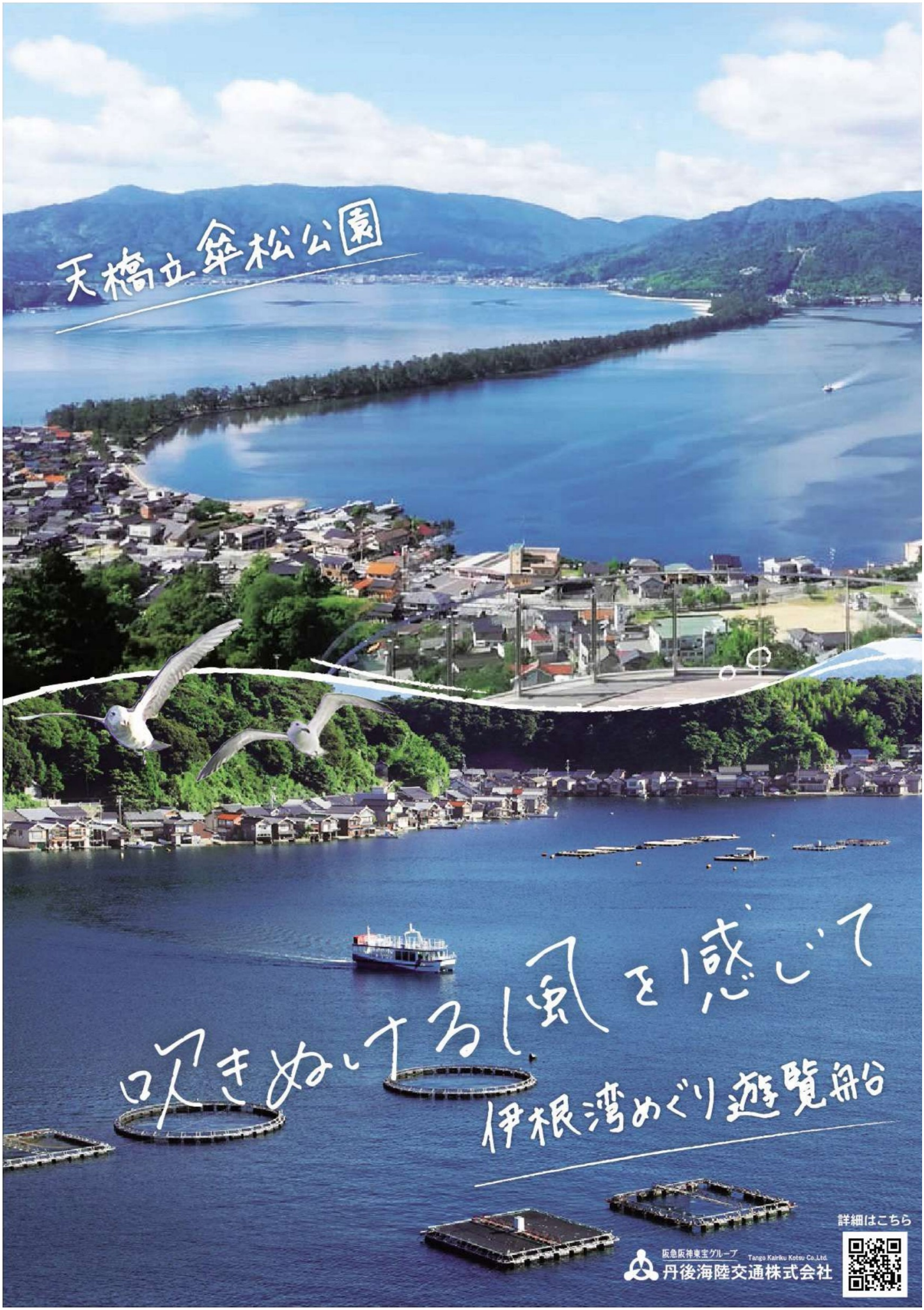
天橋立傘松公園
吹きぬける風を感じて
伊根湾めぐり遊覧舟台
詳細はこちら
阪急阪神東宝グループ
Tango Kairiku Kotsu Co.,Ltd.
丹後海陸交通株式会社

□□□□□□□ □□□□: □□ □□□□□□□□□□□&□□□□□□□□□□□□□□□□□-VZ5766

□□□□□□□□□

*□□□□□□□□□□□□□□□□□□

SK HOTEL神戶站前

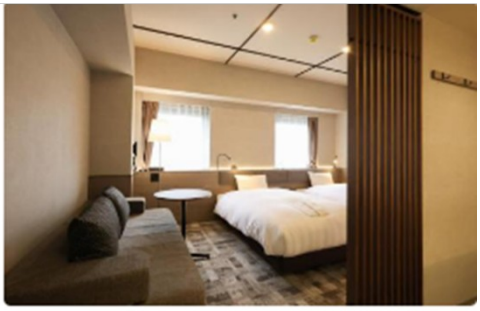

□□□□□□□□□□ □□□□□□

Osaka

大阪廣場飯店
HOTEL PLAZA OSAKA

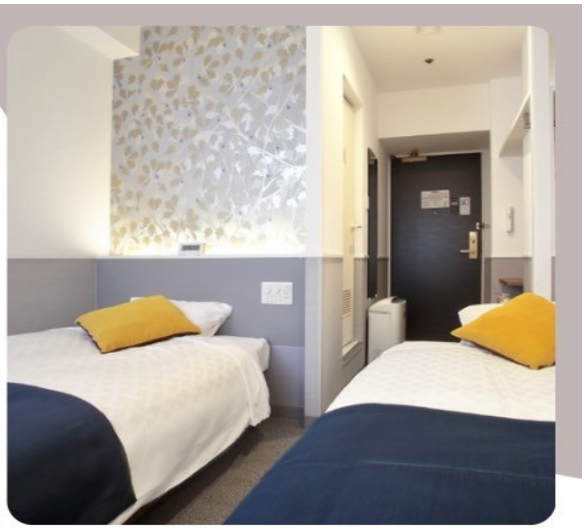

日本精緻假期

□□□□□□□　□□□□: □□ □□□□□□□□□□□&□□□□□□□□□□□□□□□□□-VZ5766

◎□□□□:

→□□□ □□□□□□□□□→→□□□□□(□□□□□□□□)□□□□□□□□□□□□□□□□□□□□□□□□□→(□□□□□□□□□)→□□

□□□□□□□□□□□□□□□□□□□

□□□□□□□ □□□□: □□ □□□□□□□□□□□&□□□□□□□□□□□□□□□□□-VZ5766

→□□ ─(□□□□□□□□□□□□□□□□□□□

□□□□□□□□□□□□□□□□□□□

□□□□□□□　□□□□: □□ □□□□□□□□□□□&□□□□□□□□□□□□□□□□□-VZ5766

(3)□□□□(□□□□□ 18 ､20 □)□□□□□□□□□□□□□ 1.5 □□(□□□□)□□□ 200 □□□□ 25 □□□□ 1 □□□□□□□□□□□□□□□□□□